

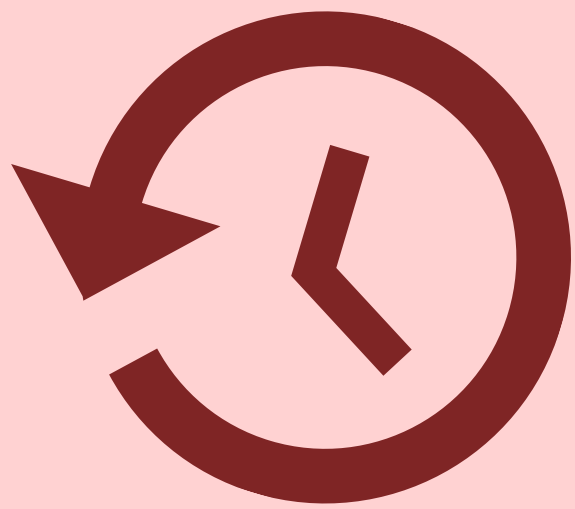

# FOOD TRUCK FAQ PRIVATE PROPERTY VENDOR

Hours of operation are between 9:00 am – 10:00 pm Sunday to Thursday; 9:00 am to 12:00 am Friday, Saturday and Holidays.



MUST OBTAIN  
CONDITIONAL USE PERMIT  
TO OPERATE ON PRIVATE  
PROPERTY



Cannot be parked  
overnight at  
vending location or  
City streets

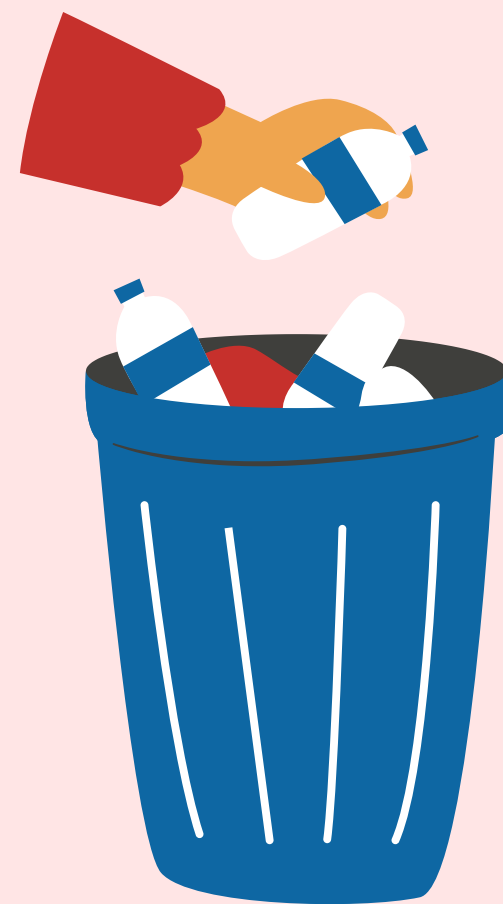

Must provide  
solid waste  
and recycle  
containers

Citations will be issued if in violation of the regulations:

1st Violation \$250

2nd Violation \$500

3rd & Subsequent violation \$1,000

\*revocation of permits and ineligibility after fourth violation

- No generators are permitted
- Portable restrooms prohibited
- Amplified sound prohibited
- Outdoor furniture prohibited



## Permits & Licenses Needed

- Monterey County Health Permit
- City of Salinas Business License
- State of California Seller's Permit
- State of California Drivers License
- City of Salinas Conditional Use Permit



For additional information, refer to SCC 20-16.010 - 20-16.190.

Want to obtain a Vendor Permit? Call 831-758-7251 Option 2 or email [encroachment@ci.salinas.ca.us](mailto:encroachment@ci.salinas.ca.us)





# PREGUNTAS FRECUENTES VENDEDOR EN PROPIEDAD PRIVADA

El horario de operación es de 9:00 am a 10:00 pm de domingo a jueves; 9:00 am a 12:00 am viernes, sábados y días festivos.

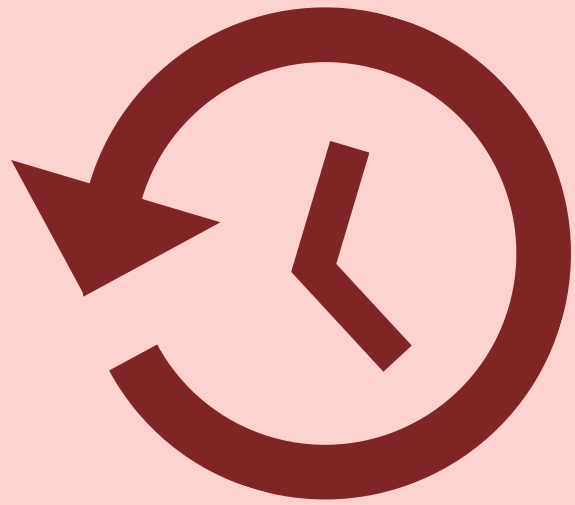

DEBE OBTENER PERMISO DE USO CONDICIONAL PARA OPERAR EN PROPIEDAD PRIVADA



No se puede estacionar durante la noche en las calles de la ciudad o en lugares de venta

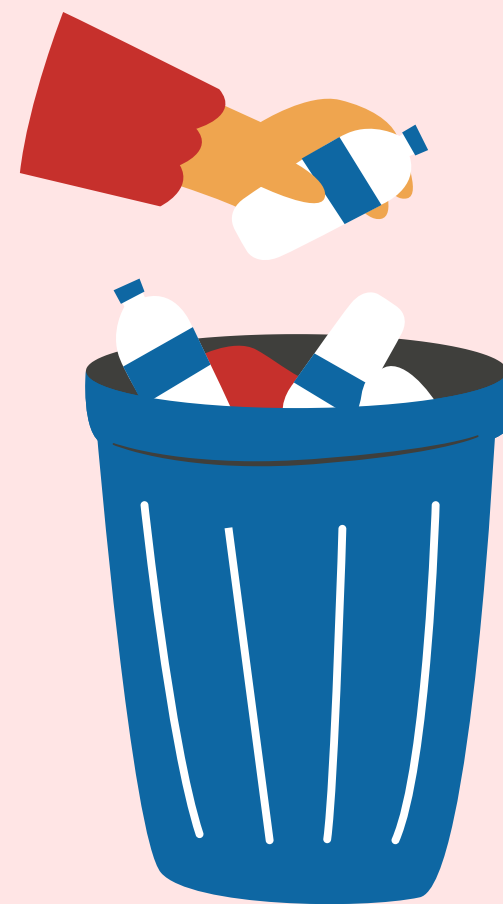

Debe tener contenedores de residuos sólidos y reciclaje

Se emitirán multas si violan las regulaciones:

- 1era Violación \$250
- 2da Violación \$500
- Violaciones Adicionales \$1,000

\*revocación de permisos e inelegibilidad después de la cuarta violacion

- No se permiten generadores
- Baños portátiles prohibidos
- Sonido amplificado prohibido
- Prohibido muebles de exterior



## Permisos y licencias necesarios

- Permiso de salud del condado de Monterey
- Licencia comercial de la ciudad de Salinas
- Permiso de vendedor de estado de California
- Licencia de conducir del estado de California
- Permiso de uso condicional de la ciudad de Salinas



Para obtener información adicional, consulte SCC 20-16.010 - 20-16.190.

¿Quiere obtener un permiso de vendedor? Llame al 831-758-7251 Opción 2 o envíe un correo electrónico a [encroachment@ci.salinas.ca.us](mailto:encroachment@ci.salinas.ca.us)

